

SIAL

E P P

REPLACEMENT

APPLICATION INTRANET

GUIDE DE L'UTILISATEUR

Mars 2000
Mise à jour juillet 2001

La page d'accueil



Cliquer sur l'image « REMPLACEMENT EPP »

La page d'accueil fermeture du service



Sur cette page le service Remplacement EPP est fermé. Un texte explicatif est affiché sous l'image.

L'identification de l'établissement

The screenshot shows a Netscape browser window titled "E.P.P. REMPLACEMENT - Netscape". The page has a yellow background and is divided into two main sections. On the left, there is a login form with the following elements:

- Label: "Numéro d'établissement" followed by a text input field.
- Label: "Mot de passe" followed by a text input field.
- Buttons: "Valider" and "Effacer" (aligned horizontally).
- Button: "Changer le mot de passe" (centered below the previous buttons).
- Button: "Quitter l'application" (centered below the previous button).

On the right, the text "Gestion du Remplacement" is displayed in a large blue font, with "E.P.P." centered below it in a slightly smaller blue font.

The browser's status bar at the bottom shows "Document : chargé". The taskbar at the very bottom includes the "Démarrer" button, a "Boîte de réc..." icon, and several application icons: "GLINK - KE...", "GLINK - dvp1", "Netscape", "Microsoft W...", and "E.P.P. R...". The system clock on the right shows "14:30".

Taper votre numéro d'établissement, votre mot de passe et cliquer sur « Valider ».

NB : lors de la 1^{ère} connexion, le mot de passe est le numéro d'établissement sans la lettre.

L'identification de l'établissement

Lors de la 1^{ère} connexion à supplé, vous serez invité à modifier votre mot de passe.

E.P.P. REMPLACEMENT - Netscape

Numéro d'établissement

Mot de passe

Gestion du Remplacement

E.P.P.

Modification du mot de passe

Vous vous connectez pour la première fois sur l'application supplé web.
Vous devez obligatoirement modifier votre mot de passe.
Celui-ci fera de 1 à 7 caractères alphanumériques et devra être différent de votre numéro d'établissement.

Nouveau mot de passe:

Entrez une deuxième fois votre nouveau mot de passe:

Document : chargé

Démarrer Boîte de réc... GLINK - KE... GLINK - dvp1 Netscape Microsoft W... E.P.P. R... 14:35

Entrer votre nouveau mot de passe en suivant les instructions et effectuer une deuxième saisie pour contrôle.

L'identification de l'établissement

Le menu du choix de l'opération s'affiche en bas de l'écran.



Cliquer sur l'opération de votre choix :

- La création
- Le suivi
- L'installation

La modification du mot de passe

Cliquer sur « Changer le mot de passe »

Numéro d'établissement

Mot de passe

Gestion du Remplacement

E.P.P.

Modification du mot de passe

Nouveau mot de passe:

Entrez une deuxième fois votre nouveau mot de passe:

Même principe que précédemment

La création

E.P.P CREATION REMPLACEMENT - Netscape

AGENT A SUPPLEER

NOM

PRENOM

Valider Effacer

Autre Opération

Document : chargé

Démarrer Boîte de réception - ... Microsoft Word Netscape E.P.P CREATION... 10:17

Taper soit le nom et le prénom de l'agent à remplacer, soit le début du nom et « Valider »
Si vous désirez revenir au menu précédent, cliquer sur « Autre opération »

La création

Dans l'exemple ci-dessous, la lettre « c » a été frappée et tous les agents de l'établissement dont le nom commence par cette lettre sont affichés.

The screenshot shows a Netscape browser window with the title 'E.P.P CREATION REMPLACEMENT - Netscape'. The main content area has a yellow background and is titled 'CREATION D'UNE DEMANDE DE SUPPLEANCE'. Below the title, it says 'Sélectionnez l'agent concerné'. A table lists five agents with their names, grades, functions, and dates. At the bottom of the page is a button labeled 'Quitter l'opération en cours'. The browser's taskbar at the bottom shows several open windows: 'Démarrer', 'Boîte de réc...', 'GLINK - KE...', 'GLINK - dvp1', 'Netscape', 'Microsoft W...', and 'E.P.P CR...'. The system clock shows 14:56.

CAUCAL	MARINETTE	CERT. BIAD	LETT CLASS	du 1/9/1997 au 31/12/9999
CHARUEL	M CLAUDE	PEGC H CL	LET ANGLAI	du 1/9/1996 au 31/12/9999
CHAUME	MARYLINE	PEGC CL N	TECHNOLOGI	du 1/9/1996 au 31/12/9999
CHAUVEY	STEPHANIE	SE	S.E.	du 1/9/1998 au 31/12/9999
CRETTE	ANNE-MARIE	CERT. CL N	EDU MUSICA	du 1/9/1999 au 31/12/9999

Quitter l'opération en cours

Sont affichés dans le tableau, le nom et prénom de l'agent, son grade, sa fonction et les dates début et fin d'occupation.

Cliquer sur le nom de l'agent à remplacer.

Pour revenir au menu « choix de l'opération » cliquer sur « Quitter l'opération en cours »

La création

E.P.P.

Création de la demande pour
MARYLINE CHAUME
Discipline: TECHNOLOGI Fonction: ENS Grade: PEGC CL N

Quitter l'opération en cours

Du [] [] 2000 au [] [] 2000

Motif []

Si vous désirez modifier la quotité, saisissez la nouvelle valeur

Etablissement	Sigle	Nom	Ville	Discipline	Fonction	Quotité	HSA	Décharge	A suppléer
0140015R	CLG	PASTEUR	CAEN	TECNOLOGI	ENS	18	0	0	18

COMMENTAIRES

Si vous ne désirez pas saisir de commentaires, cliquez sur OK

[]

Document : chargé

Démarrer Boîte de réc... GLINK - KE... GLINK - dvp1 Netscape Microsoft W... E.P.P CR... 14:57

Saisir les dates début et fin du remplacement , le motif. Modifier la quotité si nécessaire et taper un commentaire si vous le désirez.

Cliquer sur « OK » pour confirmer votre demande.

La création

Les éventuelles erreurs sont affichées à droite de l'écran.

- soit vous les corrigez et vous validez en cliquant sur « OK »
- soit vous quittez la demande de création en cliquant sur « RETOUR A LA CREATION » ou sur « QUITTER L'OPERATION EN COURS » ou « AUTRE OPERATION » (retour au menu de choix de l'opération) ou sur « QUITTER L'APPLICATION »

E.P.P.

Création de la demande pour
MARYLINE CHAUME
Discipline: TECHNOLOGI Fonction: ENS Grade: PEGC CL N

Quitter l'opération en cours

Du 7 6 2000 au 20 7 2000

Motif CP DDE DE SUPPLEANCE POUR CONGE PARENTAL

Si vous désirez modifier la quotité, saisissez la nouvelle valeur

Etablissement	Sigle	Nom	Ville	Discipline	Fonction	Quotité	HSA	Décharge	A compléter
0140015R	CLG	PASTEUR	CAEN	TECHNOLOGI	ENS	18	0	0	25

COMMENTAIRES

Si vous ne désirez pas saisir de commentaires, cliquez sur OK

commentaires

OK

ATTENTION!
La date Fin est supérieure
au début des vacances
d'été : 8/7/2000

ATTENTION!
Erreur : quotité incorrecte

Cette nouvelle demande ne
peut pas être prise en
compte
Veuillez corriger
ou cliquez sur
Quitter l'opération en cours

[RETOUR A LA
CREATION](#)

[AUTRE OPERATION](#)

Document : chargé

Démarrer Boîte de réc... GLINK - KE... GLINK - dvp1 Netscape Microsoft W... E.P.P CR... 15:00

La création

S'il n'y a pas d'erreur, la confirmation de la création s'affiche à droite de l'écran.

E.P.P.

Création de la demande pour
MARYLINE CHAUME
Discipline: TECHNOLOGI Fonction: ENS Grade: PEGC CL N

Quitter l'opération en cours

Du 13 3 2000 au 30 6 2000

Motif CP DDE DE SUPPLEANCE POUR CONGE PARENTAL

Si vous désirez modifier la quotité, saisissez la nouvelle valeur

Etablissement	Sigle	Nom	Ville	Discipline	Fonction	Quotité	HSA	Décharge	A compléter
0140015R	CLG	PASTEUR	CAEN	TECHNOLOGI	ENS	18	0	0	18

COMMENTAIRES

Si vous ne désirez pas saisir de commentaires, cliquez sur OK

commentaires

OK

VOTRE DEMANDE A ETE ENREGISTREE

[RETOUR A LA CREATION](#)

[AUTRE OPERATION](#)

Quitter l'application

Document : chargé

Démarrer Boîte de réc... GLINK - KE... GLINK - dvp1 Netscape Microsoft W... E.P.P CR... 15:02

Cliquer sur « retour à la création » pour faire une autre demande
Ou cliquer sur « autre opération » pour revenir au menu général
Ou cliquer sur « quitter l'application » pour terminer votre session.

Le suivi

SUIVI DE L'AGENT

Sélectionnez l'agent concerné

Prolongation Fin de suppléance

A P F	AUBRY JACQUES	CERT. CL N	SC NATURE	du 13/4/2000 au 25/5/2000	
A P F	COTTARD FRANCK	SE	S.E.	du 6/1/2000 au 12/3/2000	
A P F	MAUDUIT ARNAUD	SE	S.E.	du 16/1/2000 au 18/3/2000	
A P F	MENARD GUILLAUME	SE	S.E.	du 20/3/2000 au 19/5/2000	

A=Consultation affectation suppléant(s) - P=Prolongation - F=Fin de suppléance

Consultation Modification Suppression

C M S	AUVRAY CHANTAL	CERT. CL N	PHY. CHIMIE	du 15/2/2000 au 30/6/2000	
C M S	MARINIER NADINE	EPS CL N	E. P. S	du 8/3/2000 au 10/4/2000	
C M S	PADET PHILIPPE	AGREGÉ CL N	ALLEMAND	du 11/4/2000	IRRECEVABLE

Nomination

N	BLANC AGNES	AGREGÉ CL N	SC.ECO.SOC	du 16/3/2000 au 29/3/2000	
-------------------	-------------	-------------	------------	------------------------------	--

N=Nomination

Sollicitation

S	AMICHAUD PIERRE	CPE CL N	EDUCATION	du 4/1/2000 au 19/2/2000	
S	BONINI JEAN FRANC	CERT. CL N	ITALIEN	du 11/2/2000 au 18/3/2000	
S	FOULQUIER ALEX	CERT. CL N	ESPAGNOL	du 2/4/2000 au 30/6/2000	
S	VAILLANT SEVERINE	SE	S.E.	du 6/3/2000 au 6/4/2000	

S=Sollicitation

Suppléance en cours

A	PADET PHILIPPE	AGREGÉ CL N	ALLEMAND	du 10/5/2000 au 10/6/2000	
-------------------	----------------	-------------	----------	------------------------------	--

A=Consultation affectation suppléant(s)

Le suivi

Le suivi vous permet d'avoir une vue globale de l'état des demandes de remplacement de votre établissement.

Les demandes sont classées en cinq tableaux :

1 → les demandes qui sont à terme et pour lesquelles, soit vous pouvez demander la consultation du ou des suppléants, soit vous pouvez demander une prolongation, soit il faut faire une « fin de suppléance ».

2 → Les demandes non encore traitées et que vous pouvez soit consulter, soit modifier, soit supprimer.

3 → Les demandes pour lesquelles, un ou des remplaçants ont été nommés.

4 → Les demandes pour lesquelles, un ou des remplaçants ont été sollicités.

5 → Les suppléances en cours.

Cliquer sur la lettre correspondant à votre choix :

A = consultation affectation suppléant(s)

F = fin de suppléance .

P = prolongation

C = consultation.

M = modification.

S = suppression

N = nomination.

S = sollicitation.

La consultation affectation suppléant(s)

E.P.P.

Affectation pour
JACQUES AUBRY
Discipline: SC NATURE Fonction: ENS Grade: CERT. CL N

Quitter l'opération en cours

AGENT AFFECTE

GAUCHET VERONIQUE	Grade : MA2	Fonction : ENS	Discipline : BIOTECHNOL
Nommé du 13/4/2000 au 25/5/2000	Quotité : 18		
Adresse : 11 RUE EMMANUEL BENARD 14000 CAEN	Téléphone : 0231521401	Locomotion : Indéfini	

[RETOUR AU SUIVI](#) [AUTRE OPERATION](#)

Quitter l'application

Document : chargé

Démarrer | Boîte de réc... | GLINK - KE... | Microsoft W... | Netscape | E.P.P SU... | 11:05

La fin de suppléance

E.P.P.

Fin de suppléance pour
JOSIANE JULIENNE
Discipline: MATHEMATIQ Fonction: ENS Grade: CERT. CL N

Quitter l'opération en cours

Période du 15/10/1999 Au 15/11/1999 Motif: CM DDE DE SUPPLEANCE POUR MALADIE

Etablissement	Sigle	Nom	Ville	Discipline	Fonction	Quotité
0142107P	LG	CHARLES DE GAULLE	CAEN	MATHEMATIQ	ENS	18

Veillez valider la fin de suppléance

FIN DE SUPPLEANCE PRISE EN COMPTE

[RETOUR AU SUIVI](#) [AUTRE OPERATION](#)

Quitter l'application

Document : chargé

Démarrer | Eléments en... | JavaScript A... | Netscape | E.P.P SU... | GLINK - KE... | Microsoft W... | 11:11

Quand vous cliquez sur « Veuillez confirmer la fin de suppléance », la page du bas apparaît.

La prolongation

E.P.P.

Prolongation de la demande pour
PHILIPPE PADET
Discipline: ALLEMAND Fonction: ENS Grade: AGREGE CLN

Quitter l'opération en cours

Période du 10/2/2000 Au 6/3/2000

Motif: AA DDE DE
SUPPL. POUR
PARTICIP.
ASSEMBLEE.

Prolongation du 7/3/2000 au 2000

COMMENTAIRES
Si vous ne désirez pas saisir de commentaires, cliquez sur OK

Document : chargé

Démarrer | Eléments en... | JavaScript A... | Netscape | E.P.P SU... | GLINK - KE... | Microsoft W... | 11:16

Saisir la date fin de la prolongation et un commentaire si vous le désirez.
Le motif et la quantité restent les mêmes que lors de la demande initiale.
Cliquer sur « OK » pour valider votre demande.

La prolongation

E.P.P.

Prolongation de la demande pour
PHILIPPE PADET
Discipline: ALLEMAND Fonction: ENS Grade: AGREGE CLN

Quitter l'opération en cours

Période du 10/2/2000 Au 6/3/2000

Motif: AA DDE DE
SUPPL. POUR
PARTICIP.
ASSEMBLEE..

Prolongation du 7/3/2000 au 10 4 2000

COMMENTAIRES
Si vous ne désirez pas saisir de commentaires, cliquez sur OK

essai prolongation

VOTRE DEMANDE A ETE ENREGISTREE

[RETOUR AU SUIVI](#)
[AUTRE OPERATION](#)

Quitter l'application

En cas d'erreurs, elles s'affichent à droite de l'écran (comme lors de la création). La procédure de correction est identique à celle de la création.

Cliquer sur « retour au suivi » pour faire une autre demande
Ou cliquer sur « autre opération » pour revenir au menu général
Ou cliquer sur « quitter l'application » pour terminer votre session.

La consultation

E.P.P.

Consultation de la demande pour
AGNES BLANC
Discipline: SC.ECO.SOC Fonction: ENS Grade: AGREGE CLN

Quitter l'opération en cours

Période du 8/3/2000 Au 11/4/2000 Motif: AS DDE DE SUPPLEANCE POUR ASSISTANCE

Etablissement	Sigle	Nom	Ville	Discipline	Fonction	Quotité
0142107P	LG	CHARLES DE GAULLE	CAEN	SC.ECO.SOC	ENS	15

COMMENTAIRES

RETOUR AU SUIVI [AUTRE OPERATION](#)

Quitter l'application

Document : chargé

Démarrer Boîte de réception - Mi... Netscape E.P.P SUIVI REM... Microsoft Word - webe... 14:30

La modification

E.P.P.

Modification de la demande pour
AGNES BLANC
Discipline: SC.ECO.SOC Fonction: ENS Grade: AGREGE CLN

Quitter l'opération en cours

Du 8 3 2000 au 11 4 2000

Motif AS DDE DE SUPPLEANCE POUR ASSISTANCE

Si vous désirez modifier la quotité à suppléer, saisissez la nouvelle valeur

Etablissement	Sigle	Nom	Ville	Discipline	Fonction	Quotité	HSA	Décharge	A suppléer
0142107P	LG	CHARLES DE GAULLE	CAEN	SC.ECO.SOC	ENS	15	0	0	15

COMMENTAIRES

Si vous ne désirez pas modifier le commentaire, cliquez sur OK

OK

Document : chargé

Démarrer Boîte de réception - Mi... Netscape E.P.P SUIVI REM... Microsoft Word - webe... 14:32

Vous pouvez modifier les dates début et fin de suppléance, le motif et la quotité et saisir un commentaire si vous le désirez.

Cliquer sur « OK » pour confirmer votre demande.

La modification

Les éventuelles erreurs sont affichées à droite de l'écran.

- soit vous les corrigez et vous validez en cliquant sur « OK »
- soit vous quittez la demande de modification en cliquant sur « QUITTER L'OPERATION EN COURS ».

E.P.P.

Modification de la demande pour
AGNES BLANC

Discipline: SC.ECO.SOC Fonction: ENS Grade: AGREGE CLN

Quitter l'opération en cours

Du 8 3 2000 au 18 4 2000

Motif AS DDE DE SUPPLEANCE POUR ASSISTANCE

Si vous désirez modifier la quotité à suppléer, saisissez la nouvelle valeur

Etablissement	Sigle	Nom	Ville	Discipline	Fonction	Quotité	HSA	Décharge	A suppléer
0142107P	LG	CHARLES DE GAULLE	CAEN	SC.ECO.SOC	ENS	15	0	0	18

COMMENTAIRES

Si vous ne désirez pas modifier le commentaire, cliquez sur OK

OK

ATTENTION!
La date Fin est dans les vacances de printemps
15/4/2000 - 2/5/2000

ATTENTION!
Erreur : quotité incorrecte

Cette nouvelle demande ne peut pas être prise en compte
Veuillez corriger
ou cliquez sur
Quitter l'opération en cours

Document : chargé

Démarrer Boîte de réception - Mi... Netscape E.P.P SUIVI REM... Microsoft Word - webe... 14:45

La modification

S'il n'y a pas d'erreur, la confirmation de la modification s'affiche à droite de l'écran.

E.P.P.

Modification de la demande pour
AGNES BLANC
Discipline: SC.ECO.SOC Fonction: ENS Grade: AGREGE CLN

Quitter l'opération en cours

Du 08 3 2000 au 15 4 2000

Motif AS DDE DE SUPPLEANCE POUR ASSISTANCE

Si vous désirez modifier la quotité à suppléer, saisissez la nouvelle valeur

Etablissement	Sigle	Nom	Ville	Discipline	Fonction	Quotité	HSA	Décharge	A suppléer
0142107P	LG	CHARLES DE GAULLE	CAEN	SC.ECO.SOC	ENS	15	0	0	15

COMMENTAIRES

Si vous ne désirez pas modifier le commentaire, cliquez sur OK

essai modification

OK

VOTRE DEMANDE DE MODIFICATION A ETE ENREGISTREE

[RETOUR AU SUIVI](#)

[AUTRE OPERATION](#)

Quitter l'application

Document : chargé

Démarrer Boîte de réception - Mi... Netscape E.P.P SUIVI REM... Microsoft Word - webe... 14:55

Cliquer sur « retour au suivi » pour faire une autre demande
Ou cliquer sur « autre opération » pour revenir au menu général
Ou cliquer sur « quitter l'application » pour terminer votre session.

La suppression

E.P.P.

Suppression de la demande pour
PIERRE DRAI
Discipline: PHY.CHIMIE Fonction: ENS Grade: CERT. CL N

Quitter l'opération en cours

Période du 1/10/1999 Au 15/11/1999 Motif: AA DDE DE SUPPL. POUR PARTICIP. ASSEMBLEE..

Etablissement	Sigle	Nom	Ville	Discipline	Fonction	Quotité
0142107P	LG	CHARLES DE GAULLE	CAEN	PHY.CHIMIE	ENS	18

Validation de la suppression

SUPPRESSION EFFECTUEE
[RETOUR AU SUIVI](#) [AUTRE OPERATION](#)

Quitter l'application

Document : chargé

Démarrer Boîte de réception - Mi... Netscape E.P.P SUIVI REM... Microsoft Word - webe... 14:57

Quand vous cliquez sur « Validation de la suppression », la page du bas apparaît.

La nomination

E.P.P.

Nomination pour
PASCAL LE SAINT

Discipline : G.ME.CONST Fonction : ENS Grade : CERT. CL N

Quitter l'opération en cours

AGENT NOMME

LABAUME STEPHANE	Grade : MA 2C	Fonction : ENS	Discipline : G.M.CONSTR
Nommé du 04/04/2001 au 15/05/2001	Quotité : 8		
Adresse : LE HAMEL HELIE 61100 FLERS	Téléphone : 0233654610	Locomotion : Indéfini	
Etablissement de rattachement : 0610003X	CLG	JEAN RACINE	Ville : ALENCON CEDEX
Adresse : 75 PLACE DU CHAMP DU ROI	Téléphone : 33-29-61-10		

[RETOUR AU SUIVI](#) [AUTRE OPERATION](#)

Quitter l'application

Document : chargé

Démarrer | Boîte de... | GLINK - ... | web | Netscape | Microsof... | E.P.P. ... | 09:52

Affiche Le ou les suppléants nommés pour la demande.

La sollicitation

E.P.P.

Sollicitation pour
HENRY CHEVRET

Discipline : ALLEMAND Fonction : ENS Grade : AGREGE HCL

Quitter l'opération en cours

AGENT SOLLICITE

NOWICKI ANITA	Grade : PEGC CL N	Fonction : ENS	Discipline : LET HIS GE
Disponibilité du 02/05/2001 au 31/05/2001	Quotité : 12		
Adresse : 0080 Boul Leroy RESIDENCE LE FLORIAN 14000 CAEN	Téléphone : 0231844821	Locomotion : Indéfini	
Etablissement de rattachement : 0141596J	CLG	JEAN MOULIN	Ville : CAEN
Adresse : 35 RUE DE BROCELLIANDE	Téléphone : 31-75-32-14		

Accepté Refusé Pas d'avis

Valider

E.P.P.

Sollicitation pour
HENRY CHEVRET

Discipline : ALLEMAND Fonction : ENS Grade : AGREGE HCL

Quitter l'opération en cours

COMMENTAIRES

Si vous ne désirez pas saisir de commentaires, cliquez sur OK

commentaire sur les sollicitations

OK

La sollicitation

Sur la 1^{ère} page cliquer sur le bouton correspondant à votre avis pour chaque sollicité.
Sur la 2^{ème} page vous pouvez saisir un commentaire sur le sollicité Valider par « OK ».



Les suppléances en cours

E.P.P.

Affectation pour
PHILIPPE PADET
Discipline: ALLEMAND Fonction: ENS Grade: AGREGE CLN

Quitter l'opération en cours

AGENT AFFECTE

HAMEL MARIE-EMMA	Grade : MA2	Fonction : ENS	Discipline : ALLEMAND
Nommé du 10/5/2000 au 10/6/2000	Quotité : 15		
Adresse : 42 RUE de lebisey 14000 CAEN	Téléphone : 0231950583	Locomotion : Indéfini	

[RETOUR AU SUIVI](#) [AUTRE OPERATION](#)

Quitter l'application

Document : chargé

Démarrer | Boîte de réc... | GLINK - KE... | Microsoft W... | Netscape | E.P.P SU... | 11:10

L'installation

SUPPLEANTS A INSTALLER

Sélectionnez le suppléant à installer

LAUNAY RONAN	SE	S.E.	du 8/1/2000 au 15/1/2000
Agent à suppléer MAUDUIT ARNAUD			

LE GALLAIS-CREEMERS CATHERINE	CERT. CL N	SC.VIE TER	du 10/2/2000 au 12/4/2000
Agent à suppléer AUBRY JACQUES			

Quitter l'opération en cours

Document : chargé

Démarrer Boîte de réception - Mi... Netscape E.P.P INSTALLAT... Microsoft Word - webe... 15:16

Sont affichés tous les suppléants à installer dans votre établissement.
Cliquer sur le nom du suppléant pour effectuer l'installation

L'installation

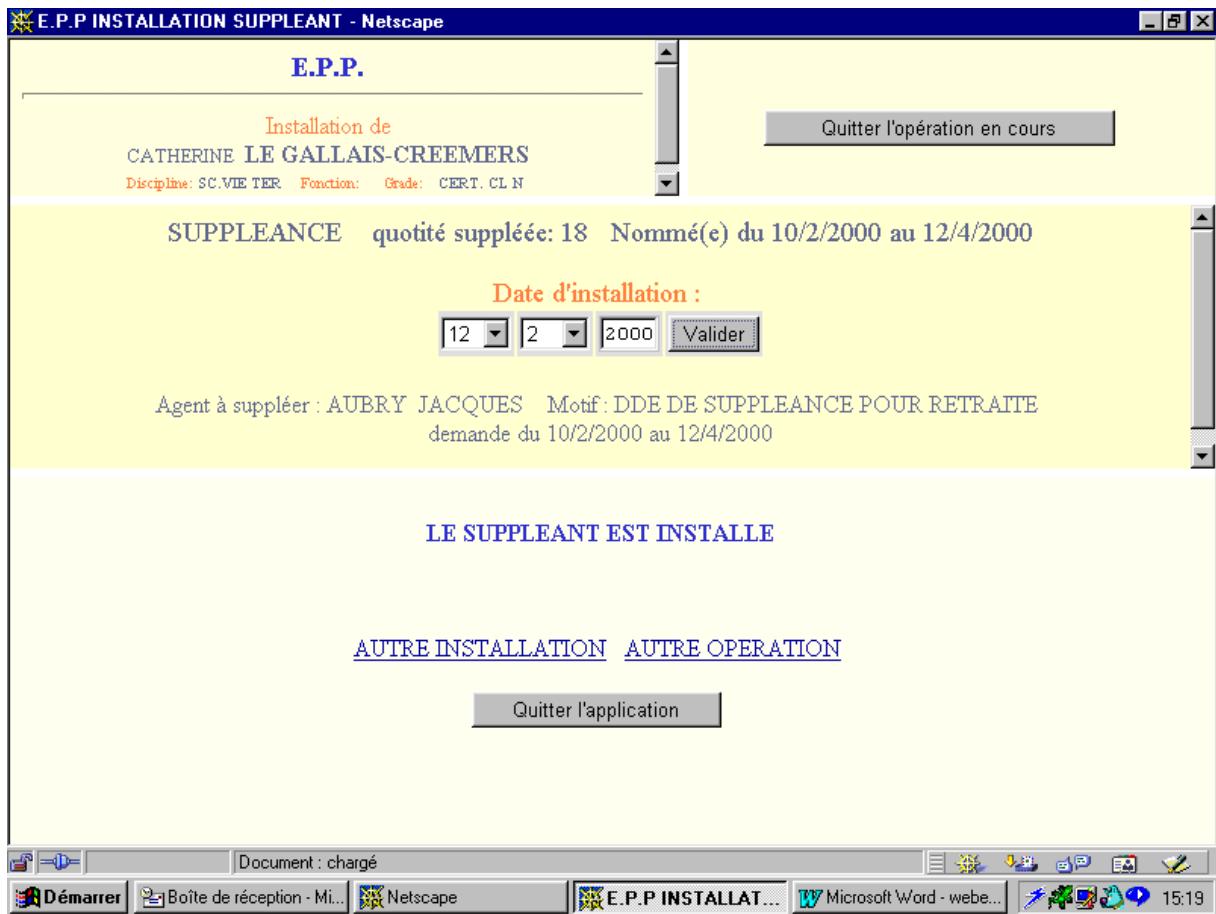

Après avoir saisi la date d'installation et validé, la page du bas est affichée. En cas d'erreurs, celles-ci sont affichées en bas de la page. Vous pouvez alors re-saisir la date d'installation ou « Quitter l'opération en cours ».

La fin de session

A tout moment de la session, vous pouvez quitter l'application en cliquant sur « Quitter l'application ». Une confirmation vous sera demandé.

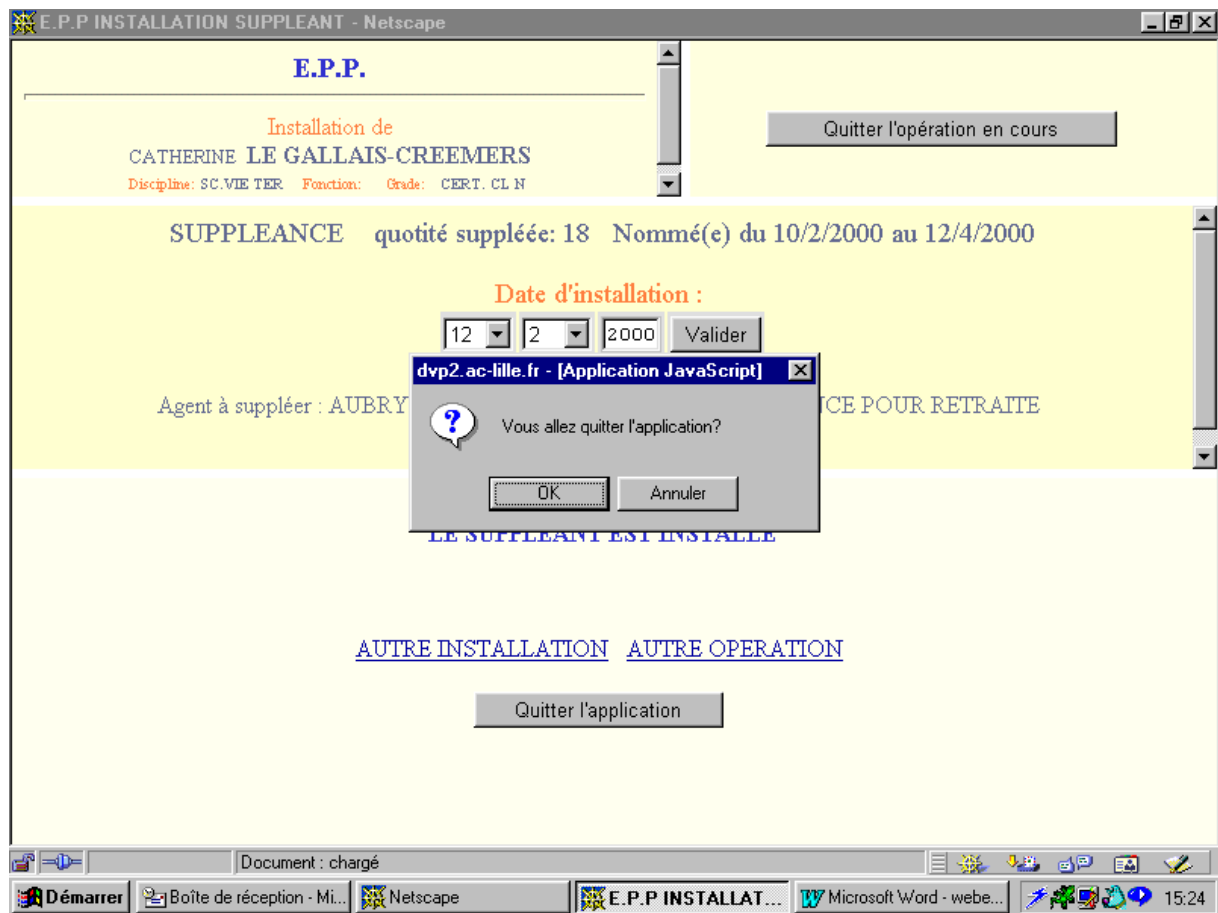

En cliquant sur « OK », vous reviendrez sur la page d'accueil.